国家反诈中心

五大最高发类型
的电信网络诈骗

刷单返利诈骗

虚假网络贷款诈骗

冒充客服诈骗

虚假投资理财诈骗

冒充公检法诈骗

发案占比接近80%

刷单返利诈骗

发案率最高

占发案总数的三分之一左右

虚假投资理财诈骗

损失金额最大

占全部损失的三分之一左右

人民公安报社

国家反诈中心

五大高发类案之

刷单返利诈骗

兼职刷单做任务，就是把自己的财产处置权交给对方

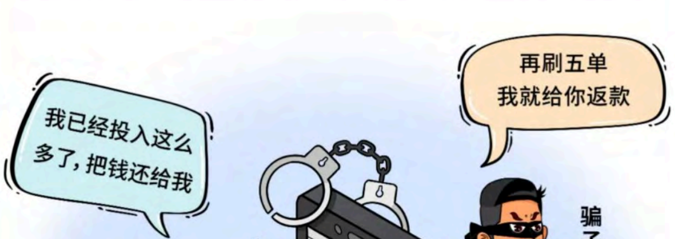

我已经投入这么多了，把钱还给我
再刷五单
我就给你返款
骗

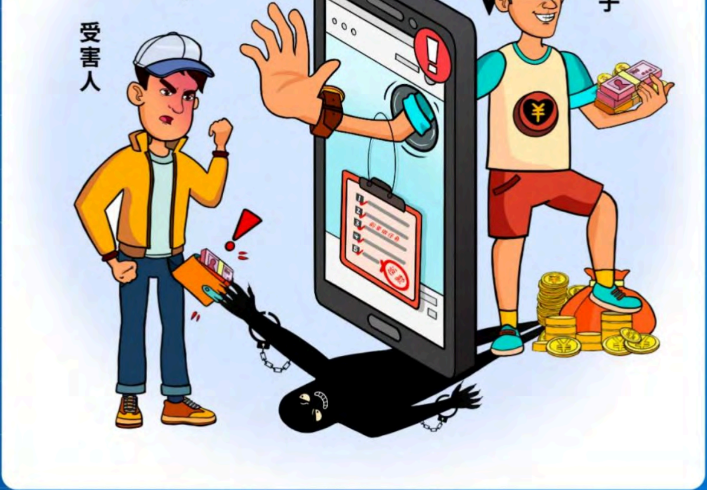

刷单行为本身违法，一切需要你先充值
或垫付资金的刷单行为都是诈骗

人民公安报社

国家反诈中心

五大高发类案之

虚假投资理财诈骗

对方推荐理财产品、股票、虚拟币等，说稳赚不赔的，直接拉黑，100%是诈骗

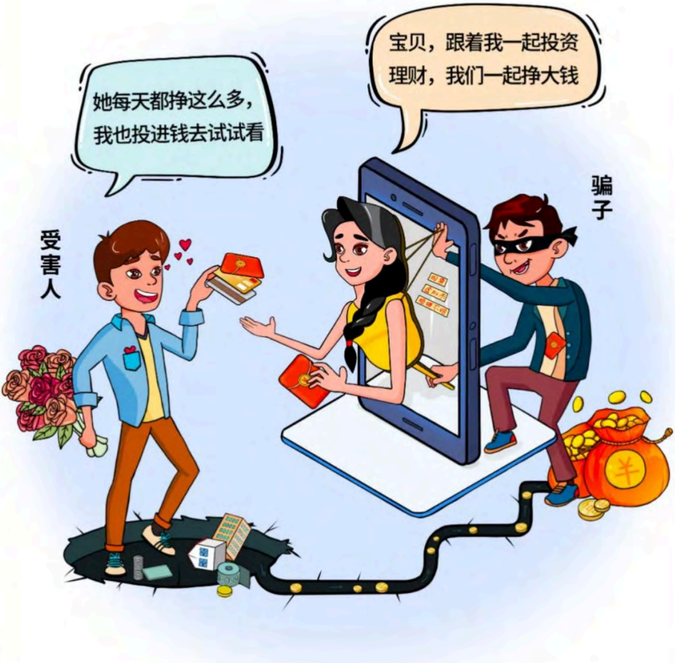
宝贝，跟着我一起投资理财，我们一起挣大钱
她每天都挣这么多，我也投进钱去试试看
骗子
受害人

投资理财需谨慎，警惕虚假投资理财网站、APP

人民公安报社

国家反诈中心

五大高发类案之

虚假网络贷款诈骗

这些需要交纳的“费用”为什么不能直接从贷出的费用中扣除？

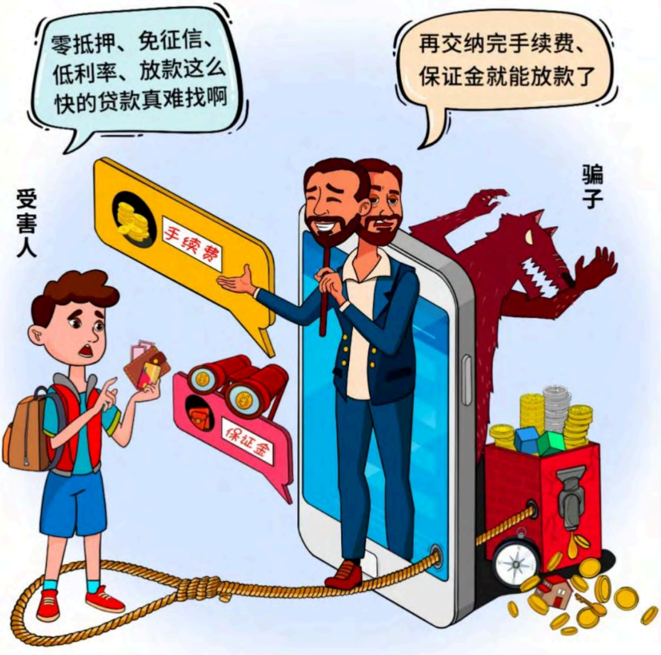
零抵押、免征信、低利率、放款这么快的贷款真难找啊
再交纳完手续费、保证金就能放款了
受害人
骗子
手续费
保证金

任何声称“无抵押、无资质要求、低利率、放款快”的网贷平台都有极大风险

人民公安报社

国家反诈中心

五大高发类案之

冒充客服诈骗

遇到客服主动来电务必引起警惕，所有的退款应直接退回到原支付账户

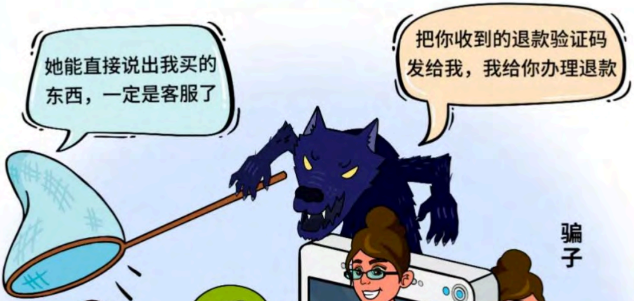
她能直接说出我买的东西，一定是客服了
把你收到的退款验证码发给我，我给你办理退款
骗子

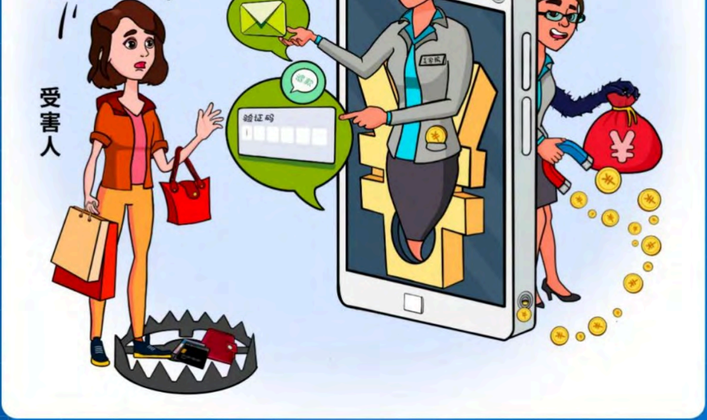

接到自称电商、物流客服电话，
务必到官方平台核实

人民公安报社

国家反诈中心

五大高发类案之

冒充公检法诈骗

公检法机关不会通过电话、网络直接办案，
部门之间不会进行转接，更没有所谓的“安全账户”

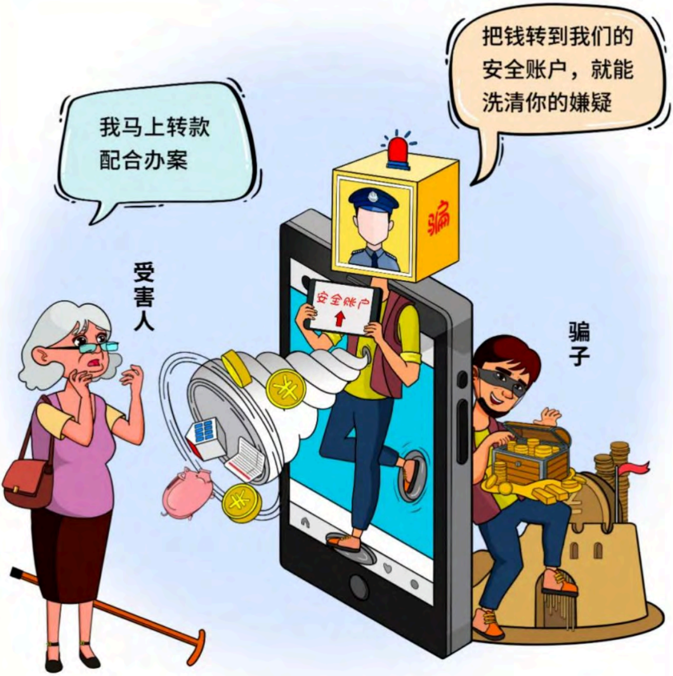
把钱转到我们的安全账户，就能洗清你的嫌疑
我马上转款配合办案
受害人
骗
安全账户
骗子

自称是公检法等国家机关工作人员，
让你把钱转到“安全账户”的一定是诈骗

人民公安報社

国家反诈中心

牢记“三不一多”原则

轻松应对电诈骗局

未知链接**不点击**

陌生来电**不轻信**

个人信息**不透露**

转账汇款**多核实**

无论骗术怎么变
我不转账应万变

人民公安报社

策划：刘学刚、高莹、庞伟（反诈联盟视频号）　制图：高帆　文案：周鑫炜

来源：公安部刑侦局